

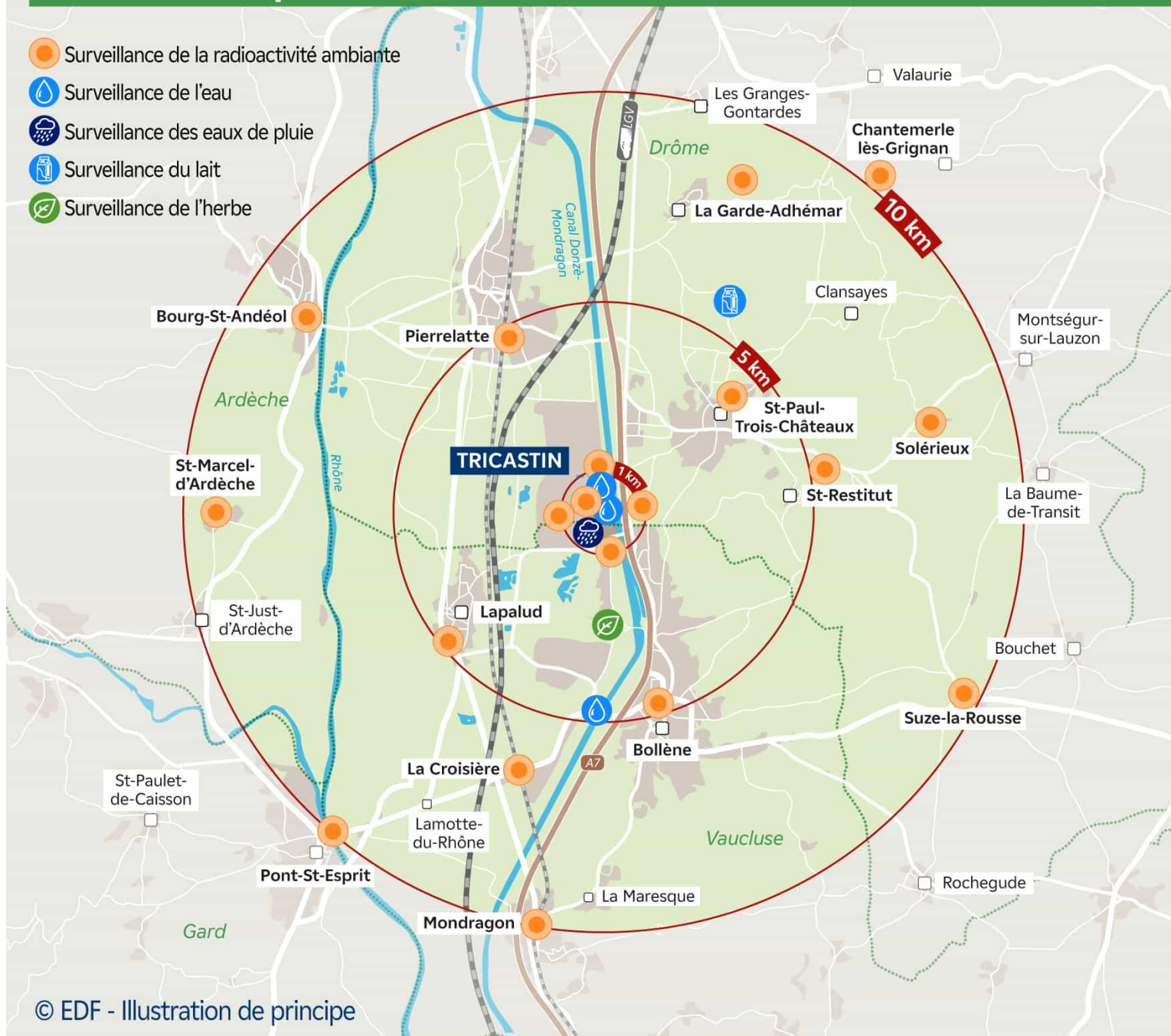

Surveillance
permanente de
l'environnement

Surveillance permanente de l'environnement autour de la centrale EDF du Tricastin

- Surveillance de la radioactivité ambiante
- Surveillance de l'eau
- Surveillance des eaux de pluie
- Surveillance du lait
- Surveillance de l'herbe



+ 20 000 analyses

chimiques et radiologiques réalisées sur les milieux atmosphérique, terrestre et aquatique chaque année.

28 balises de surveillance de la radioactivité ambiante dans un périmètre de 10 km autour de la centrale
14 au sein du site
14 autour du site

3 stations de surveillance de l'eau du canal de Donzère-Mondragon

ÉCHELLE DES EXPOSITIONS

Seuils réglementaires



Limite de dose pour les travailleurs en 1 an



Limite de dose pour la population en 1 an

